

ESTILOS DE CRIANZA



PADRES AUTORITARIOS: INFLEXIBLES, EXIGENTES, SEVEROS CUANDO SE TRATA DE CONTROLAR EL COMPORTAMIENTO. TIENEN MUCHAS REGLAS. ESTÁN EN FAVOR AL CASTIGO COMO FORMA DE CONTROLAR EL COMPORTAMIENTO DE LOS NIÑOS.

Niños: tienden a ser irritables, aprensivos, temerosos, temperamentales, malhumorados y vulnerables al estrés.



PADRES DEMOCRÁTICOS: CARIÑOSOS Y OFRECEN SU APOYO AL NIÑO, PERO AL MISMO TIEMPO ESTABLECEN LÍMITES FIRMES. CONTROLAN EL COMPORTAMIENTO DE SUS HIJOS A TRAVÉS DE REGLAS, DIÁLOGO Y RAZONAMIENTO CON ELLOS. ESCUCHAN LA OPINIÓN DE SUS HIJOS.

Niños: tienden a ser amistosos, enérgicos, autónomos, curiosos, controlados, cooperativos y más aptos al éxito.

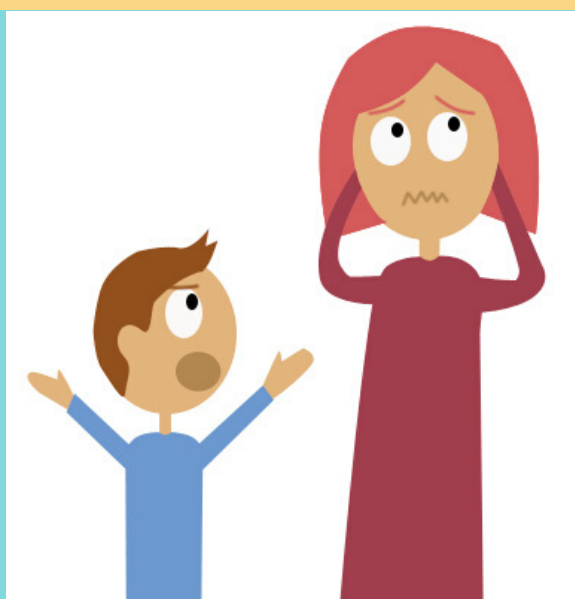

PADRES PERMISIVOS: PADRES CARIÑOSOS, PERO RELAJADOS Y NO ESTABLECEN LÍMITES FIRMES, NO CONTROLAN DE CERCA LAS ACTIVIDADES DE SUS HIJOS, NI LES EXIGEN UN COMPORTAMIENTO ADECUADO A LAS SITUACIONES.

Niños: tienden a ser impulsivos, rebeldes, dominantes, agresivos, con baja autoestima, autocontrol y con pocas motivaciones para realizarse con éxito.



PADRES PASIVOS: PADRES INDIFERENTES, POCO ACCESIBLES Y TIENDEN AL RECHAZO, A VECES PUEDEN SER AUSENTES.

Niños: tienden a tener baja autoestima, poca confianza en sí mismos, poca ambición y buscan a veces modelos inapropiados a seguir para sustituir a sus padres.